Hammermutter

8

Technische Daten

Material : Stahl, Verzinkt
Größen : M6, M5, M4
Festigkeit : ca. 8.8

Anwendung

Durch anziehen der Schraube dreht sich die Hammermutter um 90° in die Spannposition. Die Flankenriffelung sorgt für Masseübergang Für leichte Befestigungen

Bestell Nr.

080 004 M 4
080 005 M 5
080 006 M 6

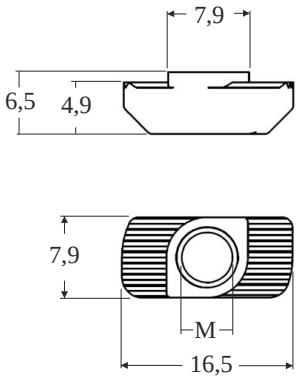

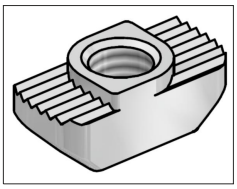

Rhombusmutter

8

Technische Daten

Material : Stahl, verzinkt
Größen : M6, M5, M4
Festigkeit : ca. 700 Nmm 2

Anwendung

Durch anziehen der Schraube dreht sich die Rhombusmutter um 90° in die Spannposition Für leichte Befestigungen gut geeignet zum befestigen von Sensoren

Bestell Nr.
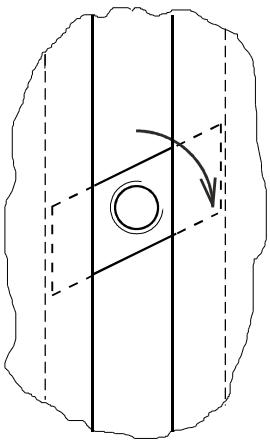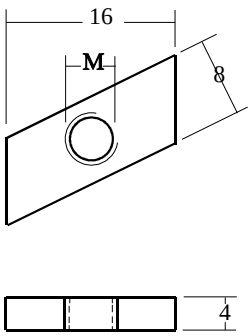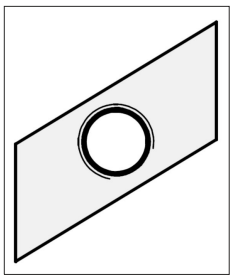
Rh8 004 M 4
Rh8 005 M 5
Rh8 006 M 6